Austausch einer HBCI-Chipkarte einer Volks- oder Raiffeisenbank ab Profi cash Version 12

Ausgangssituation:

Ihre bisherige HBCI-Chipkarte ist entweder ungültig oder unbrauchbar geworden. Sie haben von Ihrer Volksbank- oder Raiffeisenbank eine neue HBCI-Chipkarte erhalten und wollen diese nun in Profi Cash einrichten.

Für die neue HBCI-Chipkarte haben Sie mit separater Post eine PIN und eine PUK erhalten.

Neue HBCI-Chipkarte einlesen und Konten zuordnen

Klicken Sie bitte auf „Einstellungen / HBCI-Verwaltung“ und anschließend auf „Neu anlegen“

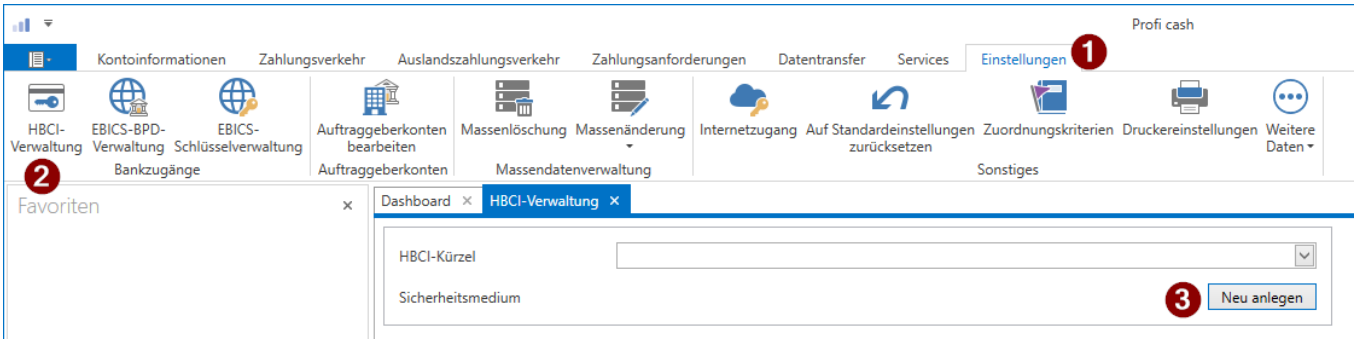

Stecken Sie bitte nun Ihre neue HBCI-Chipkarte in das Lesegerät, klicken auf „Weiter / Chipkarte einlesen“ und geben die neue, per Post erhaltene PIN ein.

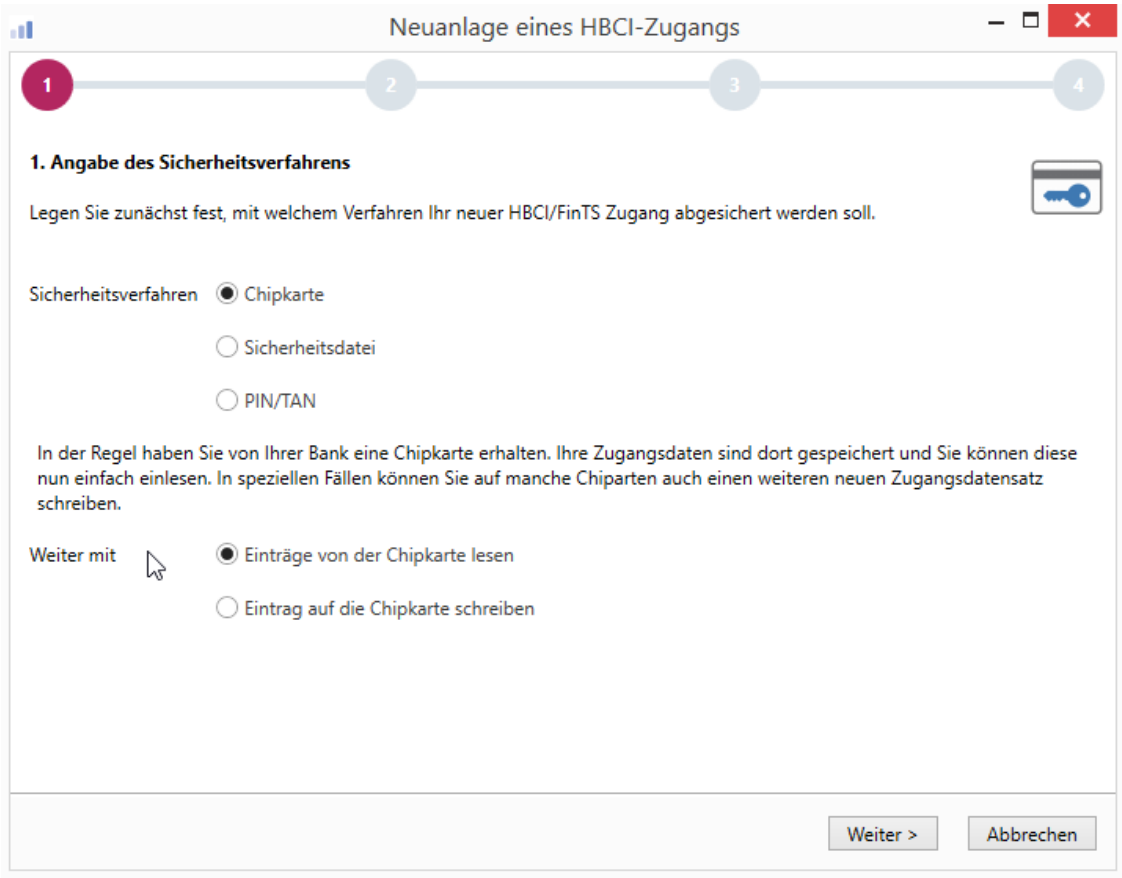
Neuanlage eines HBCI-Zugangs
1
2
3
4
1. Angabe des Sicherheitsverfahrens
Legen Sie zunächst fest, mit welchem Verfahren Ihr neuer HBCI/FinTS Zugang abgesichert werden soll.
Sicherheitsverfahren
Chipkarte
Sicherheitsdatei
PIN/TAN
In der Regel haben Sie von Ihrer Bank eine Chipkarte erhalten. Ihre Zugangsdaten sind dort gespeichert und Sie können diese nun einfach einlesen. In speziellen Fällen können Sie auf manche Chiparten auch einen weiteren neuen Zugangsdatensatz schreiben.
Weiter mit
Einträge von der Chipkarte lesen
Eintrag auf die Chipkarte schreiben
Weiter >
Abbrechen

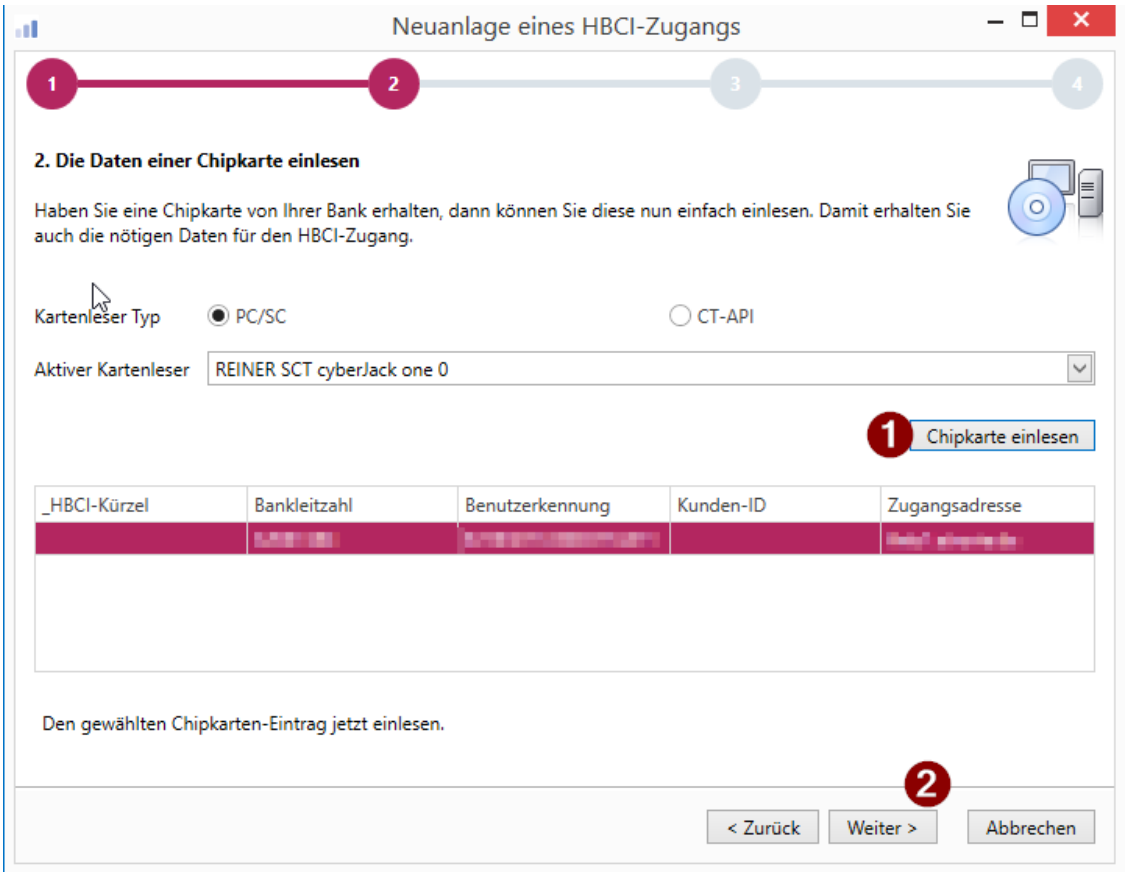
Neuanlage eines HBCI-Zugangs
1
2
3
4
2. Die Daten einer Chipkarte einlesen
Haben Sie eine Chipkarte von Ihrer Bank erhalten, dann können Sie diese nun einfach einlesen. Damit erhalten Sie auch die nötigen Daten für den HBCI-Zugang.
Kartenleser Typ
PC/SC
CT-API
Aktiver Kartenleser
REINER SCT cyberJack one 0
1
Chipkarte einlesen
_HBCI-Kürzel
Bankleitzahl
Benutzerkennung
Kunden-ID
Zugangsadresse
Den gewählten Chipkarten-Eintrag jetzt einlesen.
2
< Zurück
Weiter >
Abbrechen

Sie gelangen nun in die Neuanlage eines HBCI-Zugangs. Nach erfolgreicher Eingabe der PIN werden

Ihnen dort die Benutzerdaten angezeigt, die von der Chipkarte ausgelesen wurden.

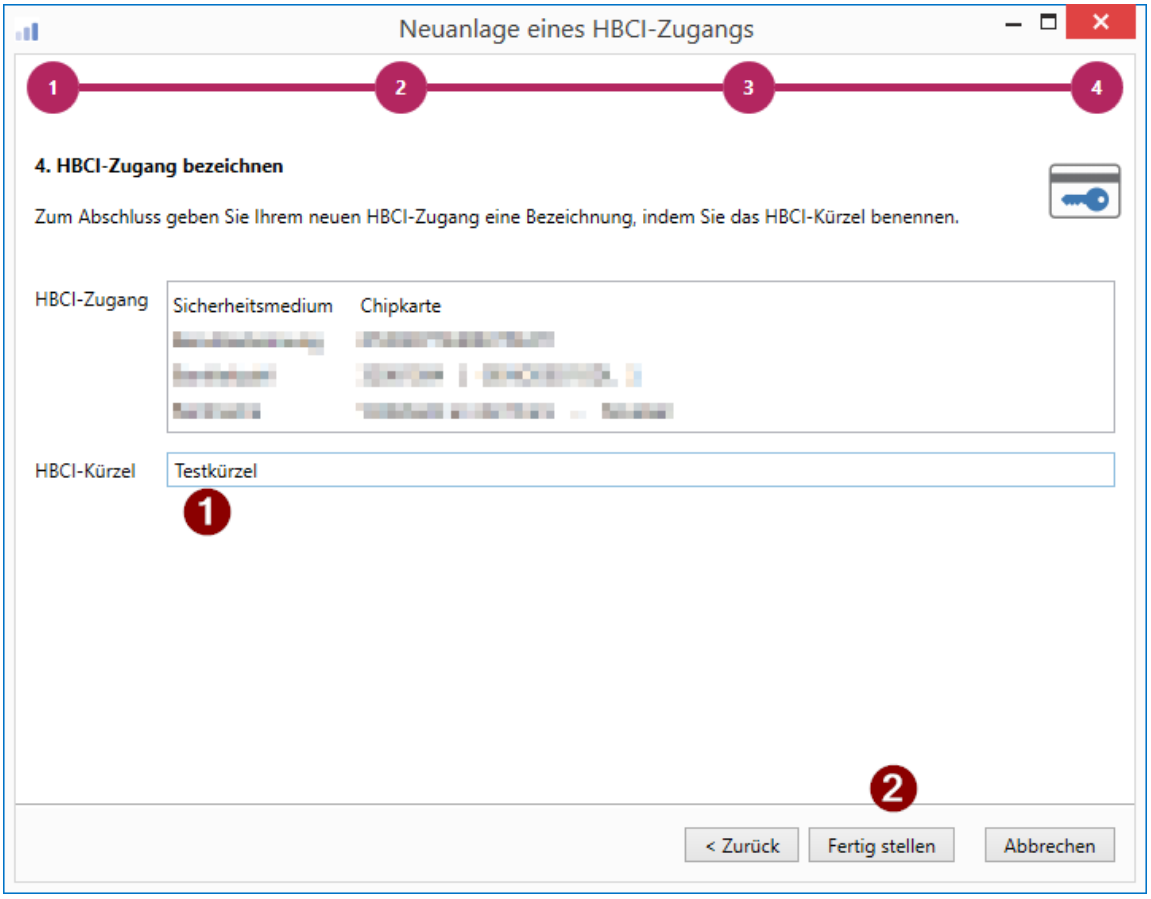

Bitte vergeben Sie anschließend für Ihre neue HBCI-Chipkarte ein neues HBCI-Kürzel und achten Sie darauf, dass die Benutzerkennung mit der auf der Karte angegebenen Benutzerkennung übereinstimmt. Abschließend klicken Sie bitte auf „Fertig stellen“.

Als nächstes klicken Sie im neu angelegten HBCI-Kürzel die Schaltfläche „Benutzerdaten aktualisieren“ und bestätigen Sie diese Datenübertragung mit Ihrer neuen HBCI-PIN, um zum ersten Mal eine Verbindung mit Ihrer Bank herzustellen.

Die mögliche Rückfrage zur Nutzung des Secoder-Verfahrens ist optional zu nutzen. Die Nutzung des Verfahrens bewirkt, dass die zuvor eingegebenen Daten im Display des Kartenlesers nochmal angezeigt werden.

Wenn eine Nutzung nicht gewünscht ist, die Rückfrage mit „Abbrechen“ auswählen.

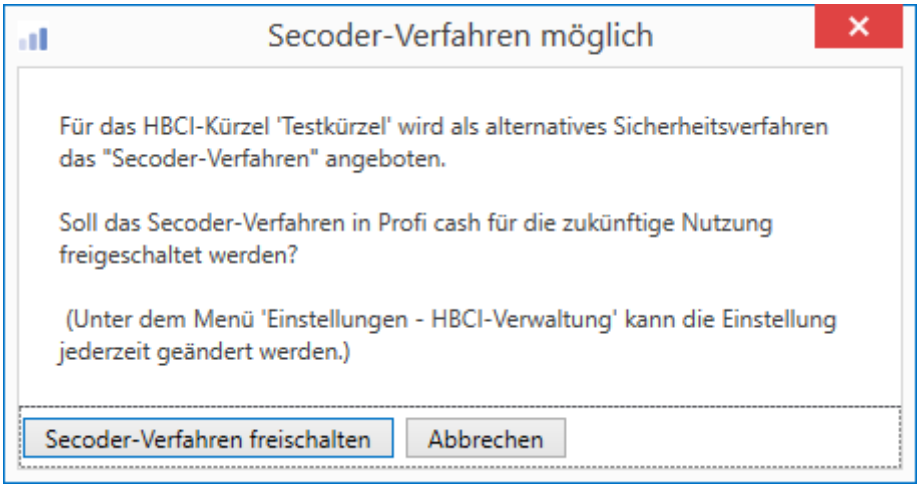

Nach erfolgreicher Einbindung muss ggf. an den Konten die neu eingebundene HBCI-Chipkarte zugeordnet werden.

Über Einstellungen und Auftraggeberkonten bearbeiten ein Konto der Bank auswählen. Reiter „Verwendungen“ öffnen und im Feld „HBCI-ID/FinTS“ das zuvor angelegte HBCI-Kürzel auswählen und speichern.

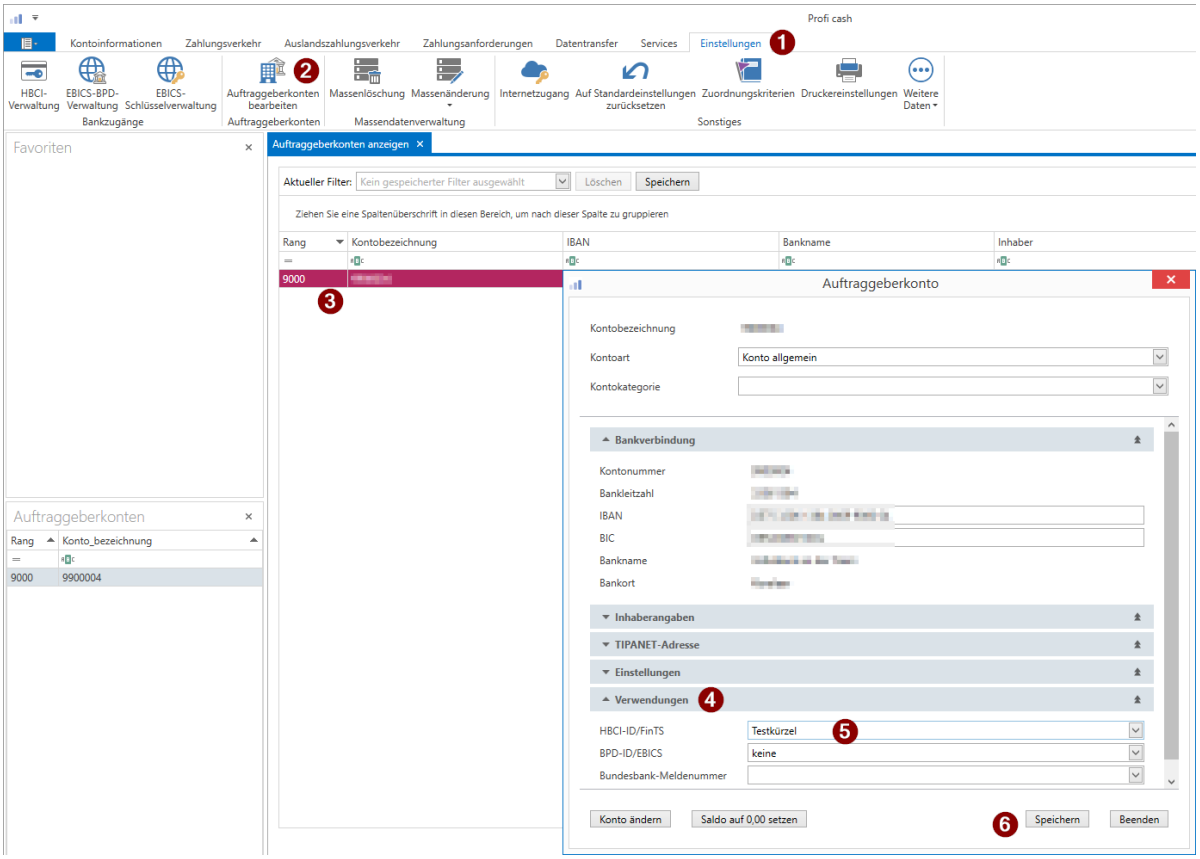

Die Rückfrage, ob das HBCI-Kürzel bei allen Konten der Bankleitzahl eingetragen werden soll mit „Ja“ bestätigen.

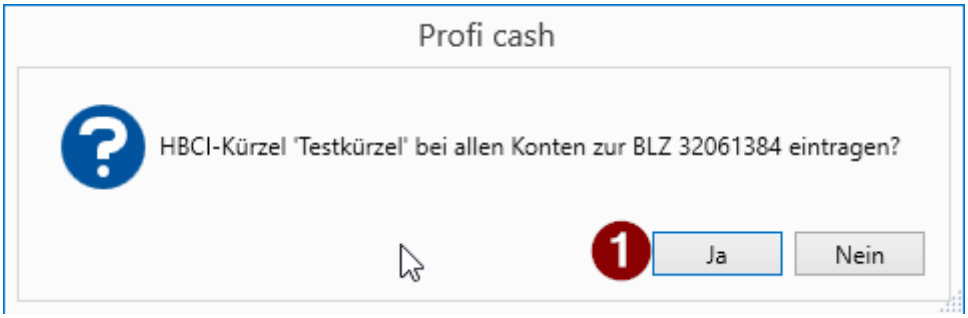

Im Anschluss ist Ihre neue HBCI-Karte einsatzbereit.